INFO LINUX

EDISI MENDATANG

InfoLINUX 12/2007

Terbit
1 November 2007

Para Developer Kernel Linux

NANTIKAN openSUSE 10.3

Mengenal BASH Lebih Lanjut

Bash merupakan *shell default* bagi sebagian besar distribusi Linux. Sebagai shell yang besar, Bash sangat kompleks dan menarik untuk dipelajari. Simak berbagai trik untuk bekerja lebih cepat di shell Bash.

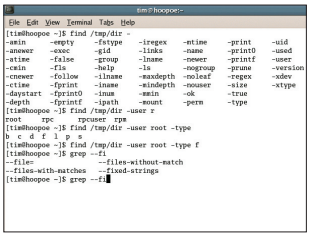

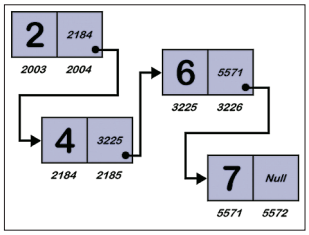

Instalasi Linux dari Jaringan

Selain menginstalasi secara manual dengan menggunakan media CD-ROM, kebanyakan distro Linux juga dapat diinstalasi melalui metode jaringan. Bagaimana cara melakukan hal ini?

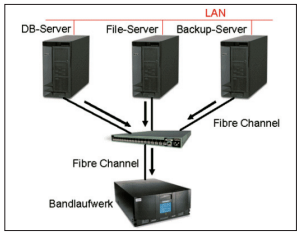

Linked List dengan Glib

Butuh bekerja dengan struktur *data linked-list*? Anda bisa menggunakan pustaka populer glib untuk mempermudah proses ini. Simak pembahasannya di edisi depan.

Back-up Harian dengan Rsync

Rsync merupakan *tool* populer untuk sinkroninasi file, baik lokal maupun jaringan. Simak penggunaan rsync untuk melakukan *back-up* harian filesystem dengan histori.

Topik-topik pada edisi mendatang masih mungkin berubah.